ガテン系のお仕事ポータルサイト
GATEN職
求人情報掲載中!!
詳細はこちら

協力会社募集
お問合せはこちら

ご挨拶

この度は、数あるホームページの中から、千葉県の成田市、富里市、八街市を拠点として千葉県内全域を中心に、公共工事、土木工事、宅地造成工事、上下水道工事、道路工事、給排水衛生設備工事、外構工事を実施しております株式会社ダイマツのホームページをご覧頂きまして、誠にありがとうございます。当社では、お客様の多様なニーズにお応えするべく、建設土木工事全般を実施しております。今後も他社様にはどこにも負けない、という強い気持ちで業務に取り組んでまいりますので、何かございましたら、株式会社ダイマツまでご連絡頂ければと思います。

最新情報

令和5年7月21日
舗装修繕（本三里塚宮下東４号線）　【成田市本三里塚地先】　発注者：成田市

令和5年7月18日
令和５年度上本佐倉地先舗装本復旧工事　【酒々井町上本佐倉地先】　発注者：酒々井町

令和5年7月18日
令和５年度上岩橋地区舗装本復旧　【酒々井町上岩橋地先】　発注者：酒々井町

令和5年6月21日

対応可能エリア

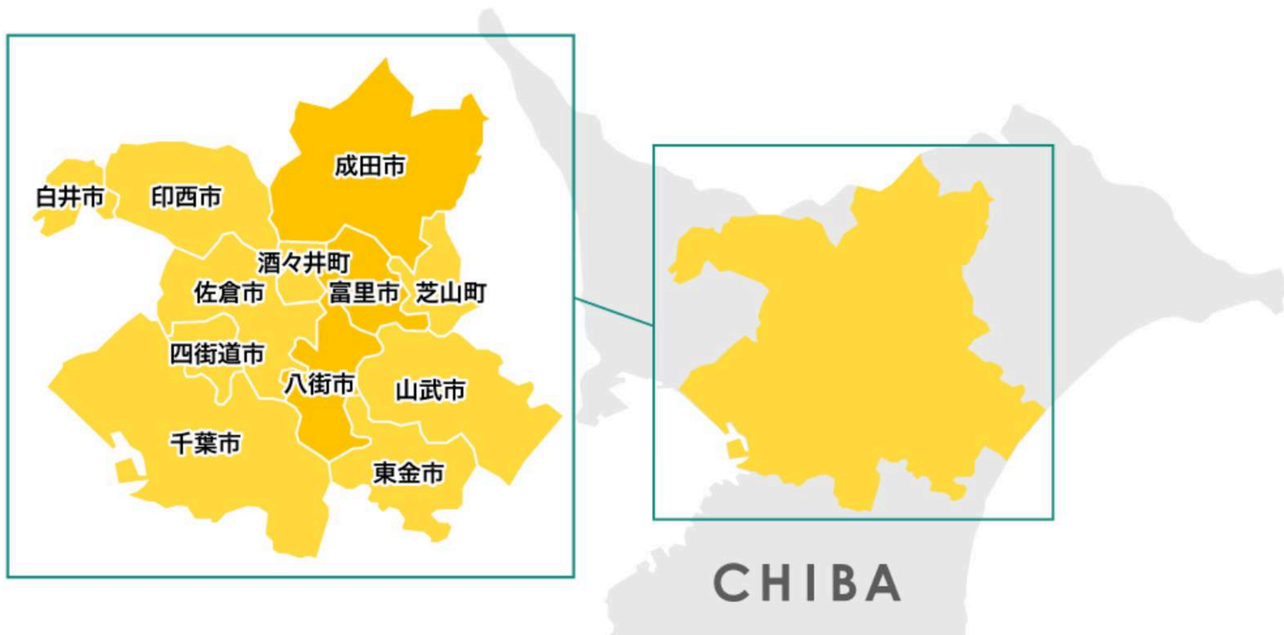

対応エリア
千葉県内

水道指定工事店
成田市　指定320号、富里市　指定191号、八街市　指定192号の2、千葉県　指定2061号

排水指定工事店
成田市　指定298号、富里市　指定177号、八街市　指定192号

株式会社　ダイマツ

本社
〒286-0114
千葉県成田市本城33-9

富里支店
〒286-0201
千葉県富里市日吉台3-28-12

八街置き場
〒286-1103
千葉県八街市八街に328-73

Copyright© 2018 DAIMATSU Co.,ltd. All Right Reserved.

ご挨拶・理念

TOP
TOP

ご挨拶・理念
PHILOSOPHY

事業概要
BUSINESS

施工実績
WORKS

会社概要
COMPANY

採用情報
RECRUIT

ご相談・お問合せ
CONTACT

会社案内ダウンロード
COMPANY BROCHURE

ガテン系のお仕事ポータルサイト
GATEN職
求人情報掲載中!!
詳細はこちら

協力会社募集
お問合せはこちら

ご挨拶

この度は、私ども、株式会社ダイマツのホームページをご覧頂きまして、誠にありがとうございました。
株式会社ダイマツは、土木工事の技術者・技能者のプロ集団として、多くの難工事を誇りをもって施工し、社会インフラ整備の一翼を担ってきました。お客様からの信用と従業員の幸せを追求し、また本業のみを着実に行う堅実な経営を全うしてまいりました。今後も、土木工事、宅地造成工事のプロフェッショナルとして皆様の期待に応えられるような企業を継続していきたいと思います。
公共投資が減少していく中、社会資本ストックについては、維持管理を充実させ長寿命化を図ること。新設構造物については、耐久性に重きを置き、ライフサイクルコストの低減を追及していくことが求められています。維持管理は、既設構造物の劣化状況を定期的に調査し、その結果に基づく補修・補強を行うことが必要であります。これにより、既設構造物の耐久性を確保し長寿命化を図り、ライフサイクルコストを低減することができると考えています。
私たちが目指しているのは、「仕事を通して地域社会に貢献できる企業」ですので、今後とも株式会社ダイマツをどうぞよろしくお願いいたします。

株式会社ダイマツ
代表取締役　堀越　隆

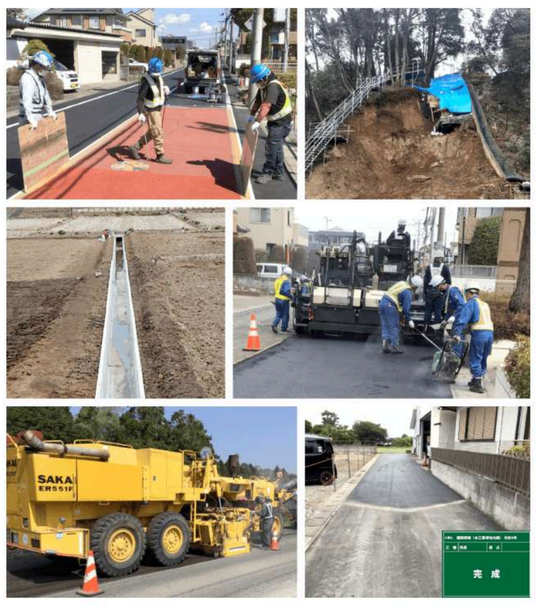

企業理念

飛躍

高い志を持ちながら養ってきた技術と経験を活かし社会とともに成長させ新しい建設業を探求し挑戦する。

スクラップアンドビルトから維持管理を充実させ長寿命化を図る。

行動指針

- 自ら積極的に行動します
- お客様のことを最優先に考えて行動します
- 誰よりも迅速に、誰よりも丁寧な施工をします
- 安全第一で事故のない工事をします
- 社会の役に立ち、社会貢献をしていきます

私たちが実施している事業

- 土木建築工事の請負
- 土木建築工事に関する測量、設計、監理およびコンサルティング業務
- 各種建設関係技術検定試験受験セミナー・通信教育実施
- 円形カッター工法（パラボラ工法）
- FFT工法（下水道管更生）

株式会社　ダイマツ

本社
〒286-0114
千葉県成田市本城33-9

富里支店
〒286-0201
千葉県富里市日吉台3-28-12

八街置き場
〒286-1103
千葉県八街市八街に328-73

Copyright© 2018 DAIMATSU Co.,ltd. All Right Reserved.

事業概要

TOP TOP
ご挨拶・理念 PHILOSOPHY
事業概要 BUSINESS
施工実績 WORKS
会社概要 COMPANY
採用情報 RECRUIT
ご相談・お問合せ CONTACT
会社案内ダウンロード COMPANY BROCHURE

ガテン系のお仕事ポータルサイト GATEN職.jp
求人情報掲載中!!
詳細はこちら

協力会社募集
お問合せはこちら

私たちが実施している事業

1. 土木建築工事の請負
2. 土木建築工事に関する測量、設計、監理およびコンサルティング業務
3. 各種建設関係技術検定試験受験セミナー・通信教育実施
4. 円形カッター工法（パラボラ工法）
5. FFT工法（下水道管更生）

1. 土木建築工事の請負

土木工事

実に様々な技術が求められる土木工事は、かつての製造・施工といった領域から、計画・施工・保守までを含めた総合性が重要視されており、当社はそのニーズに応えるようにトータルにサポートできる体制づくりを行っています。私たち株式会社ダイマツは、社会にできるだけ広く、堅実に貢献するために建設工事の仕事にも携わり、土木・舗装工事などの多くの実績で、高い評価をいただいております。

工事種目

- 宅地造成工事
- 下水道工事
- 上水道工事
- 舗装工事
- 鉄筋・型枠
- 解体工事

上水道更新工事（29-R-1）

2. 土木建築工事に関する測量、設計、監理およびコンサルティング業務

測量、設計、監理

当社は創業して以来、数多くの公共事業に携わってまいりました。公共事業に伴う測量・設計業務の豊富な実績と、安心安全、確かな技術でお客様のご要望にお応えし、地域の安全を守っています。
また、土木造成や地域開発、都市開発、環境整備、景観計画に関する調査・企画・立案・設計業務も行っております。地域密着での事業を展開し、安心してお任せいただける誠実な施工をお約束します。

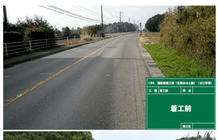

主な事業内容

- 土木および建築工事の調査、測量、企画、設計、監理
- 公共事業に伴う測量、設計業務
- 土木造成、地域開発、都市開発、環境整備、景観計画に関する調査、企画、立案、設計業務

コンサルティング業務

公共事業を中心に、創業以来培ってきた高度な技術とノウハウに独自技術をプラスして人々に快適な生活空間を創造していくための土木建設工事全般にわたってのコンサルティングを実施しています。土木建築工事に関する測量、設計、監理などすべてにおいて豊富な知識と経験を有していますので、何かありましたら、是非、お声かけください。

3. 各種建設関係技術検定試験受験セミナー・通信教育実施

1級建設機械施工技士
1級土木施工管理技士
1級管工事施工管理技士
などの資格取得に関して、記述代行や添削などを実施しております。また別途通信教育なども実施しておりますので、別途お問合せください。

4. 円形カッター工法（パラボラ工法）

○ 円形球面切断によるマンホール鉄蓋維持修繕の新工法

円球状に切断した塊を撤去し、アンカー施工で鉄枠を固定し早強性無収縮モルタルを充填します。
転圧工程を省くことにより、養生時間を早め、早期道路の解放、交通規制の最小限化、理想的な環境への配慮を実現できます。
1箇所約3時間以内で施工可能です。

全国パラボラ工法協会館員　千葉　第1214号
令和2年9月7日

（国土交通省　平成19年度推奨候補）
（新技術ネティス登録・ＨＲ-030008-Ａ）

» 全国パラボラ工法協会HP

場外下水管路マンホール蓋等更新工事（H29）

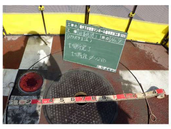

5. FFT工法（下水道管更生）

下水道技術・技術審査証　第1820号
FFT工法協会　会員F-00657

» FFT工法協会
» FFT-S工法の特長 | FFT工法協会

株式会社　ダイマツ

本社
〒286-0114
千葉県成田市本城33-9

富里支店
〒286-0201
千葉県富里市日吉台3-28-12

八街置き場
〒286-1103
千葉県八街市八街に328-73

Copyright© 2018 DAIMATSU Co.,ltd. All Right Reserved.

DAIMATSU 株式会社 ダイマツ

ご相談・お問合せはこちら
0476-37-3055
メールでのお問合せ

施工実績

ガテン系のお仕事ポータルサイト GATEN職
求人情報掲載中!!
詳細はこちら
協力会社募集
お問合せはこちら

施工実績一覧

（令和5年9月6日現在）

工事名	発注者	施工場所	契約日
舗装修繕（本三里塚宮下東４号線）	成田市	成田市本三里塚地先	令和5年7月21日
令和５年度上岩橋地区舗装本復旧	酒々井町	酒々井町上岩橋地先	令和5年7月18日
令和５年度上本佐倉地先舗装本復旧工事	酒々井町	酒々井町上本佐倉地先	令和5年7月18日
下総運動公園コンビネーションシェルター撤去	成田市	成田市高岡1435	令和5年6月21日
道路改良付帯工事（伊能吉岡線）	成田市	成田市松子地先	令和5年6月15日
マンホール蓋更新工事（加良部五丁目）	成田市	成田市加良部地先	令和5年6月15日
準用河川草刈処分委託（江川）	成田市	成田市台方地先	令和5年5月12日
階段修繕（ニュータウン環状線）	成田市	成田市赤坂3丁目地先	令和5年4月21日
道路除草業務委託5-1	酒々井町	印旛郡酒々井町上本佐倉1丁目地先	令和5年4月14日
道路維持工事4-85	酒々井町	印旛郡酒々井町印旛沼新田地先	令和5年3月15日
道路維持工事4-82	酒々井町	印旛郡酒々井町東酒々井4丁目地先	令和5年3月15日
道路維持工事4-81	酒々井町	印旛郡酒々井町東酒々井1丁目地先	令和5年3月15日
道路維持工事4-80	酒々井町	印旛郡酒々井町酒々井地先	令和5年3月15日
道路維持工事4-65	酒々井町	印旛郡酒々井町上本佐倉地先	令和5年2月15日
道路維持工事4-58	酒々井町	印旛郡酒々井町中央台地先	令和5年2月14日
法面修繕工事（八代8号線）	成田市	成田市松崎地先	令和5年1月20日
成田処理分区汚水桝設置工事（飯田町）	成田市	成田市飯田町地先	令和4年12月22日
舗装修繕工事（長沼宮ノ前線）	成田市	成田市長沼地先	令和4年12月15日
道路維持工事4-55	酒々井町	印旛郡酒々井町下台地先他	令和4年12月14日
舗装修繕工事（高青山旧県道線）	成田市	成田市名木地先	令和4年12月1日
道路改良工事（久米野吉倉線）	成田市	成田市吉倉地先	令和4年12月1日
農道舗装工事（滑川根木名3号線）	成田市	成田市西大須賀地先	令和4年12月1日
舗装修繕（三里塚根木名10号線）	成田市	成田市西三里塚地先	令和4年11月25日
道路維持工事4-54	酒々井町	印旛郡酒々井町下台地先他	令和4年11月15日
町道01－008号線他舗装補修工事	酒々井町	酒々井町東酒々井地先他	令和4年11月9日
公共下水道マンホール蓋交換工事（R4－13補助）	八街市	八街市八街字東土手外	令和4年8月15日
松戸警察署北側駐車場舗装改修工事	千葉県警察本部	松戸市松戸558-2	令和4年8月4日
町道1B－166号線舗装補修工事	酒々井町	酒々井町上本佐倉地内	令和4年7月21日
八生小学校篠竹伐採委託	成田市	成田市松崎1468	令和4年6月30日
加良部小学校プール配水配管他修繕	成田市	成田市加良部6-8	令和4年6月20日
八生小学校越境枝剪定委託	成田市	成田市松崎1468	令和4年6月15日
吾妻小学校砕石駐車場修繕	成田市	成田市吾妻2-6	令和4年6月14日
吾妻中学校グラウンド階段改修工事	成田市	成田市吾妻１丁目２４	令和4年5月20日
舗装修繕（本三里塚地内線）R4	成田市	成田市本三里塚地先	令和4年5月20日
北総中央1期　用水管路工事	印旛農業事務所	富里市小倉地先	令和4年4月4日
舗装修繕工事（吉岡水の上線）（ゼロ市債）	成田市	成田市吉岡地先	令和4年3月7日
舗装修繕（本三里塚地内線）	成田市	成田市本三里塚地先	令和4年3月4日
酒々井中川舗装	酒々井町	酒々井町中川地先	令和4年2月2日
舗装修繕工事（並木町成瀬台線）	成田市	成田市並木町地先	令和4年1月27日
歩道修繕工事	成田市	成田市ウイング土屋地先	令和4年1月14日
排水路整備工事	成田市	成田市大室地先	令和4年1月14日
管理用道路築造工事	成田市	印旛郡酒々井町伊篠地先	令和4年1月14日
水道事業舗装復旧工事	成田市	成田市飯田町地先他	令和4年1月14日
廃棄物対策費工事（特定事業（成田市地蔵原新田地先）仮設復旧工）	千葉県	成田市地蔵原新田地先	令和3年12月23日
舗装修繕（三里塚線）	成田市	成田市三里塚地先	令和3年12月17日
舗装修繕（南三里塚駒井野線）	成田市	成田市三里塚地先	令和3年12月10日
農道舗装工事（田面取付松子線）	成田市	成田市松子地先	令和3年12月10日
準用河川改修工事	成田市	成田市台方地先	令和3年11月4日
側溝修繕（吉倉地内2号線）	成田市	成田市吉倉地先	令和3年9月11日
江川汚水4号幹線修繕	成田市	成田市大袋地先	令和3年9月3日
三里塚汚水3号支線修繕	成田市	成田市本三里塚地先	令和3年9月3日
中川水防用地造成整備工事	酒々井町	酒々井町中川地先	令和3年6月1日
舗装修繕工事（飯田町並木町線）	成田市	成田市飯田町地先	令和3年5月27日
本三里塚雨水２号支線舗装復旧工事（大清水）（ゼロ市債）	成田市	成田市大清水地先	令和3年3月18日
舗装修繕工事（松崎竜角寺線）（ゼロ市債）	成田市	成田市上福田地先	令和3年3月4日
三里塚汚水４号枝管築造工事（本城）	成田市	成田市本城地先	令和2年12月3日
農道舗装工事（村田9-6号線他）	成田市	成田市村田地先	令和2年12月3日
県単河川維持工事（根木名川管理用道路補修工）	成田土木	富里市大和外	令和2年11月12日
農道舗装工事（桜田11-21号線他）	成田市	成田市桜田地先	令和2年11月12日
側溝整備工事（下方酒々井線）	成田市	成田市下方地先	令和2年10月29日
坂田ヶ池総合公園関連施設修繕	成田市	成田市上福田地先	令和2年9月17日
七栄北新木戸土地区画整理事業地区内工事	富里市	富里市七栄	令和2年8月31日
下水道改築工事（長寿命化）	四街道市	四街道市旭ヶ丘	令和2年7月9日
災害復旧工事（伊能原鶴巻線）	成田市	成田市伊能	令和2年4月30日
下水道管改築工事（長寿命化）（その5）	四街道市	四街道市旭ヶ丘	令和元年12月13日
下水道管改築工事（長寿命化）（その4）	四街道市	四街道市旭ヶ丘	令和元年12月13日
北総中央1期　排水施設付帯工事	千葉県印旛農業事務所	富里市四区及び立沢	令和元年12月3日
市道5-0059号線道路改良工事	富里市	富里市十倉	令和元年11月29日
和良比58号線排水工事	四街道市	四街道市和良比	令和元年11月18日
市道210号線歩道整備工事（18-20）	八街市	八街市笹引	平成31年1月15日
鹿渡52号線道路改良工事（その2）	四街道市	四街道市鹿渡	平成30年12月26日
大関地区流末排水路補修工事（18-9）	八街市	八街市大関	平成30年8月29日
日吉台宅地間植樹帯除草業務	富里市役所	富里市日吉台	平成30年4月27日
県単河川維持工事(荒海川副水路工)	成田土木	成田市成毛	平成30年1月12日
山梨地先農道舗装工事	四街道市	四街道市山梨	平成29年12月27日
山梨地先農道補修工事	四街道市	四街道市山梨	平成29年12月26日
公共下水道汚水枝線整備工事(29-2工区)	八街市	八街市榎戸	平成29年7月14日
上水道更新工事(29-R-1)	八街市	八街市萩野	平成29年7月12日
場外下水管路マンホール蓋等更新工事(29)	成田国際空港株式会社	成田市三里塚他	平成29年6月13日
みどり台第1~第6児童公園管理業務(29)	八街市	八街市みどり台	平成29年4月12日
榎戸第1~第6児童公園管理業務(29)	八街市	八街市榎戸	平成29年4月12日

株式会社　ダイマツ

本社
〒286-0114
千葉県成田市本城33-9

富里支店
〒286-0201
千葉県富里市日吉台3-28-12

八街置き場
〒286-1103
千葉県八街市八街に328-73

Copyright© 2018 DAIMATSU Co.,ltd. All Right Reserved.

会社概要

ガテン系のお仕事ポータルサイト GATEN職
求人情報掲載中!!
詳細はこちら

協力会社募集
お問合せはこちら

会社概要

社名	株式会社ダイマツ
所在地・TEL	**本社** 〒286-0114 千葉県成田市本城33-9 ＴＥＬ：0476-37-3055 ＦＡＸ：0476-37-3056 **富里支店** 〒286-0201 千葉県富里市日吉台3-28-12 ＴＥＬ：0476-33-3446 ＦＡＸ：0476-33-4760 **八街置き場** 〒286-1103 千葉県八街市八街に328-73
事業概要	1.土木建築工事の請負 2.土木建築工事に関する測量、設計、監理およびコンサルティング業務 3.各種建設関係技術検定試験受験セミナー・通信教育実施 4.円形カッター工法（パラボラ工法） 5.FFT工法（下水道管更生）
特殊工事内容	**パラボラ工法** （国土交通省　平成19年度推奨候補） （新技術ネティス登録・ＨＲ-030008-Ａ） 全国パラボラ工法協会　千葉県会員　第1214号 **FFT工法** 下水道技術・技術審査証　第1820号 FFT工法協会　会員F-00657
創業	2012年8月1日
設立	2015年2月12日
代表者	代表取締役社長　堀越　隆
資本金	1,000,000円
従業員数	13名 1級土木施工管理技士　3名 2級土木施工管理技士　2名 1級舗装施工管理技術者　1名 1級管工事施工管理技士　1名 1級建築施工管理技術者　1名 1級電気工事施工管理技士　1名 1級建設機械施工技士　1名 2級建設機械施工技士　1名 コンクリート技士　1名 下水道管路更生管理技士　1名 給水装置工事主任技術者　1名 排水設備工事責任者証　1名 鉄蓋診断士　4名
完成工事高	257,206千円（8期　2022年2月1日から2023年1月31日）
建設業許可	千葉県知事可（般-2）第50311号
主要取引銀行	佐原信用金庫 千葉銀行 銚子商工信用組合

地図

本社

富里支店

八街置き場

株式会社　ダイマツ

本社
〒286-0114
千葉県成田市本城33-9

富里支店
〒286-0201
千葉県富里市日吉台3-28-12

八街置き場
〒286-1103
千葉県八街市八街に328-73

Copyright© 2018 DAIMATSU Co.,ltd. All Right Reserved.

採用情報

ガテン系のお仕事ポータルサイト GATEN職
求人情報掲載中!!
詳細はこちら

協力会社募集
お問合せはこちら

現場作業員 正社員

募集要項

勤務地

郵便番号	〒 286-0201
住所	千葉県八街市 千葉県富里市
勤務時間	1）08:00～17:00

仕事内容

現場作業員の業務

○ 主に千葉県内の下水・道路・宅地造成工事の現場作業大手建設会社の下請け
○ その他現場作業員に関わる業務
○ 現場は主に千葉県、富里市、八街市、成田市、茨城県
○ 経験は問いません。
未経験の方にも丁寧に指導いたします

応募条件

応募資格	普通自動車免許（AT限定可）
スキル・経験	経験があれば尚可、不問

給与

月給

a 基本給（月額平均）又は時間額250,000円～400,000円

b 定額的に支払われる手当

a + b
250,000円～400,000円

休日・休暇

休日：日 祝 他
週休：その他
天候・現場都合による
年末年始・夏期休暇・GW
年間休日：87日

通勤手当

実費支給 上限あり 月額:20,000円

特徴

学歴不問
年齢不問
通勤手当あり
マイカー通勤可能

育児休暇取得実績

無

雇用期間

雇用期間の定めなし

求人条件にかかる特記事項

○ 試用期間：3ヶ月あり（期間中の労働条件：同条件）
○ 昇給は会社業績及び本人実績によります。

採用人数

1人

現場監督・施工管理 正社員

募集要項

勤務地

郵便番号	〒 286-0201
住所	千葉県八街市 千葉県富里市 千葉県成田市
勤務時間	1）08:00～17:00

仕事内容

現場監督・施工管理の業務

○ 主に千葉県内の下水・道路・宅地造成工事の施工大手建設会社の下請け
○ 千葉県、富里市、八街市、成田市、茨城県の元請
○ 現場の施工管理、役所との打合せ等
○ 測量、積算等できる方歓迎
○ 土木施工管理技士、建設機械施工技師2級の方が1級取得された場合は、祝い金10万円支給。

応募条件

応募資格	土木施工管理技士・級建設機械施工技師（1級又は2級） 普通自動車免許（AT限定可）
スキル・経験	経験があれば尚可、不問

給与

月給

a 基本給（月額平均）又は時間額250,000円～500,000円

b 定額的に支払われる手当

a + b
250,000円～500,000円

休日・休暇

休日：日 祝 他
週休：その他
天候・現場都合による
年末年始・夏期休暇・GW
年間休日：87日

通勤手当

実費支給 上限あり 月額:20,000円

特徴

学歴不問
年齢不問
通勤手当あり
マイカー通勤可能

育児休暇取得実績

無

雇用期間

雇用期間の定めなし

求人条件にかかる特記事項

○ 試用期間：3ヶ月あり（期間中の労働条件：同条件）
○ 昇給は会社業績及び本人実績によります。

採用人数

3人

株式会社 ダイマツ

本社
〒286-0114
千葉県成田市本城33-9

富里支店
〒286-0201
千葉県富里市日吉台3-28-12

八街置き場
〒286-1103
千葉県八街市八街に328-73

Copyright© 2018 DAIMATSU Co.,ltd. All Right Reserved.

ご相談・お問合せ

ガテン系のお仕事ポータルサイト
GATEN職
求人情報掲載中!!
詳細はこちら

協力会社募集
お問合せはこちら

お電話からのお問合せ

0476-37-3055

メールフォームからのお問合せ

お名前※

フリガナ※

会社名

郵便番号※ 〒

ご住所※

電話番号※

携帯電話番号

Email※

お問合せ内容

お問合せ内容を確認する

株式会社　ダイマツ

本社
〒286-0114
千葉県成田市本城33-9

富里支店
〒286-0201
千葉県富里市日吉台3-28-12

八街置き場
〒286-1103
千葉県八街市八街に328-73

Copyright© 2018 DAIMATSU Co.,ltd. All Right Reserved.

プライバシーポリシー

ガテン系のお仕事ポータルサイト
GATEN職
求人情報掲載中!!
詳細はこちら

協力会社募集
お問合せはこちら

当社は、個人情報保護の重要性を認識し、法令遵守し、最善の注意を払ってお客様の個人情報を保護することが社会的責務であると考え、お客様に安心し、また安全にご滞在頂けるように当社のプライバシーポリシーを定め、それに従い、厳重に取り扱ってまいります。

1.個人情報の取得

当社はお客様から個人情報をご提供いただく場合には、その個人情報を利用する目的（以下「利用目的」という）をあらかじめ明示いたします。
ただし、次の場合には、利用目的の提示を省略させていただくことがございます。
・当社Ｗｅｂサイト、お電話、FAX、E-mail等でのお問合せにより個人情報を頂く場合
・名刺交換等により個人情報を頂く場合

2.個人情報の範囲

当社がお客様から個人情報を頂く場合は通常次のようなものが含まれます。
・お客様のお名前、お勤め先、ご連絡先（お電話、ファックス、メールアドレス等）

3.個人情報の利用目的

当社は、お客様からご提供いただいた個人情報を、次の目的の範囲内で利用させていただきます。
・メール配信、イベント、キャンペーンのお知らせなどサービスを提供するため
・お客様と連絡をとるため
・また、お客様へのサービス提供向上等の目的で、それ以外の情報を質問させて頂く場合がございますが、その場合は、予めその目的を明確に致します。

4.個人情報の第三者への開示

当社はお客様からご提供頂きました個人情報は、以下のいずれかに該当する場合を除き、如何なる第三者にも開示致しません。
・お客様の同意がある場合
・法令等により、関係機関より開示を求められた場合
・上記のうちで、お客様個人を識別することができない状態で開示する場合

5.個人情報の安全管理について

お客様の個人情報の管理につきまして、当社では、管理責任者を定め、適切な管理を行います。
個人情報の外部への流出防止に努めます。

6.当社からのリンク先における個人情報の保護について

当社は、当社からリンクする第三者のウェブサイトにおける個人情報の安全確保につきましては、責任を負うことは致しかねます。
各々のリンク先における個人情報の保護、管理につきましては、当該リンク先におけるプライバシーポリシー等をお客様ご自身でご確認頂きますようお願い申し上げます。

7.本ポリシーの変更

お客様の個人情報の取得、範囲、利用目的等に変更が発生した場合は、webサイト上で掲示を行い、最新の情報をお知らせいたします。

株式会社ダイマツ
〒286-0114
千葉県成田市本城33-9
TEL：0476-37-3055
TEL：0476-37-3056

Copyright© 2018 DAIMATSU Co.,ltd. All Right Reserved.